

Ürün : GO
Bölüm : Genel

TABLO RAPORLAR

GO programının öndeğer rapor ünitesi TABLO'dur. Tablo ünitesi rapor tasarımlarındaki tablo kolonlarına göre listeleme yapar. Hangi kolonların ve hangi alanların listeleneceği tablo kolonlarında seçilir.

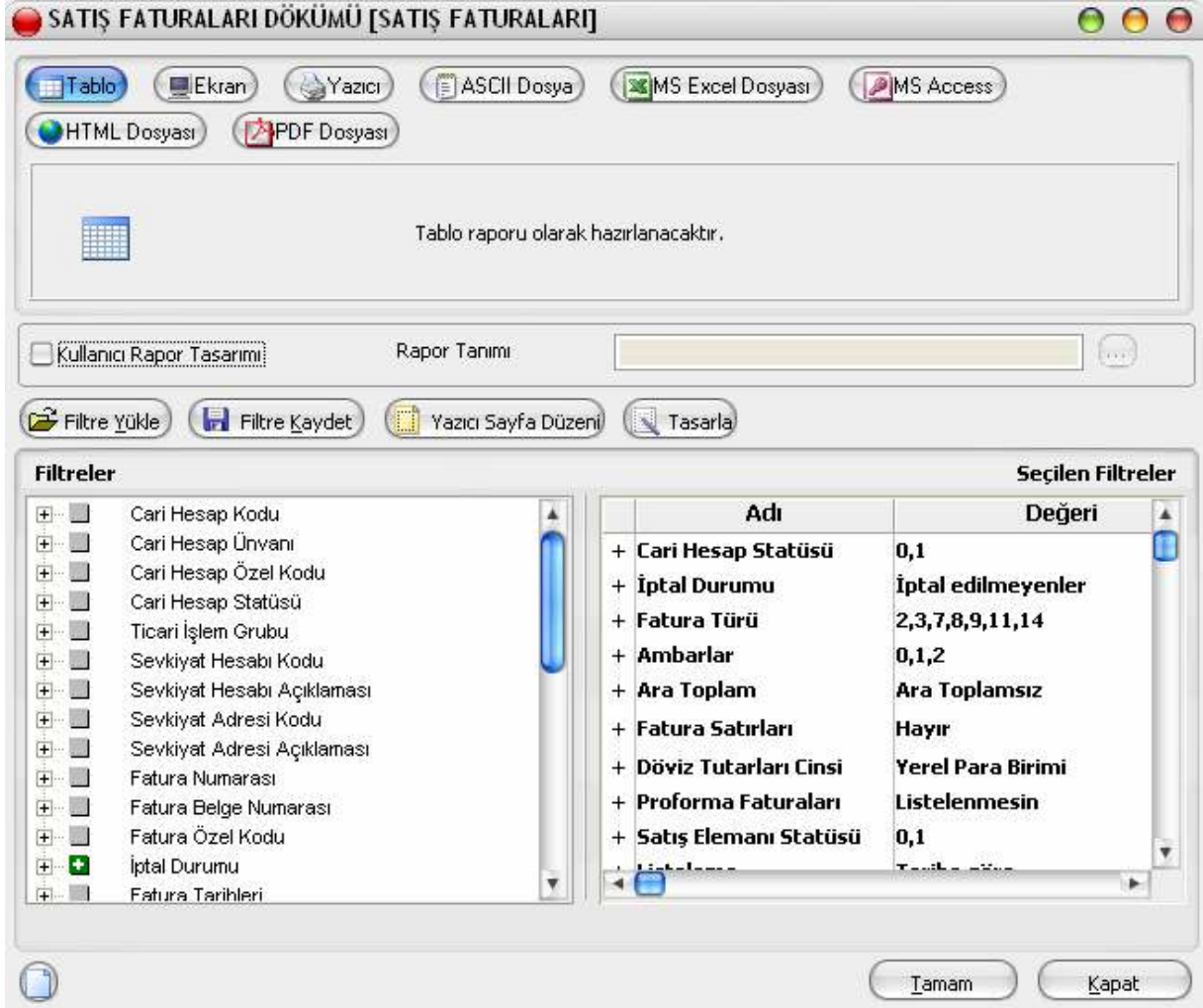

Tablo raporlarının özellikleri şunlardır.

- Kolon Gizle / Göster : Bu özellik listelenen bilginin sol üst köşesindeki butondan (aşağıda kırmızı çerçeve içinde) çalıştırılır. Rapordaki mevcut kolonlar listelenir ve yanlarında check box'lar gelir. Bu alanlardan check'leri kaldırarak ya da ekleyerek raporda gözüküp gözükmemesini sağlayabilirsiniz.

Doküman No :
Tarih : 01.05.2007
Konu : Tablo Raporlar
Revizyon No :
Revizyon Tarihi :

DESTEK DOKÜMANI



Ürün : GO
Bölüm : Genel

SATIŞ FATURALARI DÖKÜMÜ - Listelenen Kayıt Sayısı : 25

Yazıcı MS Excel Dosyası HTML Dosyası XML Dosyası

Sayfa Düzeni Baskı Önizleme Rapor Tasarımı Yazdır

Guruplamak istediğiniz kolonun başlığını buraya sürükleyin.

SIRA NO	FATURA TÜRÜ	FATURA NUMARASI	FATURA BELGE NUMARASI	Fatura Durumu	TARİHİ	CARİ HESAP ÜNVANI	İşlem Döviz Tür
<input checked="" type="checkbox"/>	SIRA NO	0000000000002		İptal Edilmemiş	10.01.2	SOYUT MÜH. A.Ş	YTL
<input checked="" type="checkbox"/>	FATURA TÜRÜ			İptal Edilmemiş	24.01.2	DOĞA A.Ş	YTL
<input checked="" type="checkbox"/>	FATURA NUMARASI	0000000000003		İptal Edilmemiş	30.01.2	DOĞA A.Ş	YTL
<input checked="" type="checkbox"/>	FATURA BELGE NUMARASI	0000000000002		İptal Edilmemiş	23.03.2	BORA PAZARLAMA	YTL
<input checked="" type="checkbox"/>	Fatura Durumu	0000000000007		İptal Edilmemiş	30.03.2	BORA PAZARLAMA	YTL
<input checked="" type="checkbox"/>	TARİHİ	0000000000001		İptal Edilmemiş	03.04.2	BORA MÜH.	YTL
<input checked="" type="checkbox"/>	CARİ HESAP ÜNVANI	0000000000008		İptal Edilmemiş	03.04.2	BORA MÜH.	YTL
<input checked="" type="checkbox"/>	İşlem Döviz Türü	0000000000017		İptal Edilmemiş	04.04.2	SANAL TEKSTİL	YTL
<input checked="" type="checkbox"/>	FATURA TOPLAMI	0000000000009		İptal Edilmemiş	05.04.2	ART İNŞAAT A.Ş	YTL
<input checked="" type="checkbox"/>	TOPLAM İNDİRİM	0000000000011		İptal Edilmemiş	08.04.2	BORA TEKSTİL	YTL
<input checked="" type="checkbox"/>	TOPLAM MASRAFLAR	0000000000015		İptal Edilmemiş	09.04.2	BORA MÜH.	YTL
<input checked="" type="checkbox"/>	TOPLAM KDV	0000000000002		İptal Edilmemiş	11.04.2	SANAL İLETİŞİM	YTL
<input checked="" type="checkbox"/>	FATURA NET TOPLAMI	0000000000010		İptal Edilmemiş	11.04.2	SANAL İNTERNET	YTL
<input checked="" type="checkbox"/>	ÖDEME PLANI	0000000000013		İptal Edilmemiş	12.04.2	DOĞA A.Ş	YTL
<input checked="" type="checkbox"/>	AMBAR NO	0000000000005		İptal Edilmemiş	13.04.2	BORA TEKSTİL	YTL
<input type="checkbox"/>	BÖLÜM NO			İptal Edilmemiş	13.04.2	SANAL TELEKOM	YTL
<input type="checkbox"/>	İŞYERİ NO	0000000000016		İptal Edilmemiş	14.04.2	TAKSİT MÜŞTERİSİ_1	YTL
<input type="checkbox"/>	ÖZEL KODU	0000000000018		İptal Edilmemiş	24.04.2	ART İNŞAAT A.Ş	YTL
<input type="checkbox"/>	YETKİ KODU	0000000000021		İptal Edilmemiş	25.04.2	DOĞA A.Ş	YTL
<input type="checkbox"/>	S. E. KODU	0000000000023		İptal Edilmemiş	25.04.2	SOYUT MÜH. A.Ş	YTL
<input type="checkbox"/>	S. E. POZİSYONU	0000000000005		İptal Edilmemiş			
16	TOPTAN SATIŞ	000000000000016		İptal Edilmemiş			
17	TOPTAN SATIŞ	000000000000018		İptal Edilmemiş			
18	TOPTAN SATIŞ	000000000000021		İptal Edilmemiş			
19	TOPTAN SATIŞ	000000000000023		İptal Edilmemiş			
20	TOPTAN SATIŞ	DFGDS		İptal Edilmemiş			

Hesaplama Fonksiyonu

Kolonlar İşlem Ekle Sil Durdur Kapat

- Sıralama özelliği : Bu özellik sıralama yapılacak kolon üzerine tıklanarak aktif edilir. Raporla listelenen tüm kolonlara göre sıralama yapılabilir. Sıralama yapılan kolon üzerinde ok işareti gelir. İlk tıklamada metin ve sayısal alanlarda listeleme küçükten büyüğe doğru olur. Aynı kolon başlığı tekrar tıklanırsa listeleme büyükten küçüğe olur. Tarih alanlarında ise sıralama yeniden eskiye doğrudur, aynı alan tekrar seçilirse sıralama eskiden yeniye doğru değişir.
- Filtre : Herhangi bir kolon başlığı üzerindeki ok işaretine basılarak filtre ekranı açılabilir. "Hepsi" seçilirse ilgili kolondaki tüm satırlar listelenir. Yanına işaret konularak/kaldırılarak istenen seçim yapılabileceği gibi, özel seçeneğine girilerek özel filtre ekranından istenen koşullarda bilgilerin filtre edilmesi sağlanabilir. Burada büyük, küçük, eşit, benzeyen, farklı gibi parametreler kullanılabilir.

Doküman No :
Tarih : 01.05.2007
Konu : Tablo Raporlar
Revizyon No :
Revizyon Tarihi :

DESTEK DOKÜMANI



Ürün : GO
Bölüm : Genel

SATIŞ FATURALARI DOKÜMÜ - Listelenen Kayıt Sayısı : 17

Yazıcı MS Excel Dosyası HTML Dosyası XML Dosyası

Yazdır Sayfa Düzeni Baskı Önizleme Rapor Tasarımı

Guruplamak istediğiniz kolonun başlığını buraya sürükleyin.

FATURA NUMARA	FATURA TÜRÜ	TARİHİ	CARİ HESAP ÜNVANI	FATURA TOPLAMI	TOPLAM KDV	FATURA NET TOPLAMI
0000000000000001	TOPTAN SATIŞ İADE FATURASI	30.03.2007	(Hepsi)	171	30,78	201,78
0000000000000002	TOPTAN SATIŞ FATURASI	10.01.2007	(Özel...)	190	34,2	224,2
0000000000000002	TOPTAN SATIŞ İADE FATURASI	30.01.2007	<input checked="" type="checkbox"/> ART İNŞAAT A.Ş	92,4	16,63	109,03
0000000000000003	TOPTAN SATIŞ FATURASI	24.01.2007	<input checked="" type="checkbox"/> BORA PAZARLAMA	132	23,76	155,76
0000000000000005	TOPTAN SATIŞ FATURASI	13.04.2007	<input checked="" type="checkbox"/> BORA TEKSTİL	399,4	71,89	471,29
0000000000000007	TOPTAN SATIŞ FATURASI	23.03.2007	<input checked="" type="checkbox"/> DOĞA A.Ş	360	64,8	424,8
0000000000000011	TOPTAN SATIŞ FATURASI	05.04.2007	<input checked="" type="checkbox"/> SOYUT MÜH. A.Ş	140	25,2	165,2
0000000000000014	TOPTAN SATIŞ FATURASI	12.04.2007	<input checked="" type="checkbox"/> TAKSİT MÜŞTERİSİ_1	600	108	708
0000000000000015	TOPTAN SATIŞ FATURASI	08.04.2007	BORA TEKSTİL	1750	315	2065
0000000000000017	TOPTAN SATIŞ FATURASI	03.04.2007	BORA TEKSTİL	300	54	354
0000000000000018	TOPTAN SATIŞ FATURASI	14.04.2007	TAKSİT MÜŞTERİSİ_1	120	21,6	141,6
0000000000000021	TOPTAN SATIŞ FATURASI	24.04.2007	ART İNŞAAT A.Ş	1000	180	1180
0000000000000023	TOPTAN SATIŞ FATURASI	25.04.2007	DOĞA A.Ş	0	0	0
0000000000000026	TOPTAN SATIŞ FATURASI	26.04.2007	BORA PAZARLAMA	360	64,8	424,8
0000000000000027	TOPTAN SATIŞ FATURASI	26.04.2007	SOYUT MÜH. A.Ş	270	48,6	318,6

((CARİ HESAP ÜNVANI = BORA TEKSTİL) veya (CARİ HESAP ÜNVANI = ART İNŞAAT A.Ş) veya (CARİ HESAP ÜNVANI = BO...)) Özelleştir...

Hesaplama Fonksiyonu: Kolonlar İşlem Ekle Sil Durdur Kapat

Özel Filtre

Filtre tanımla:

CARİ HESAP ÜNVANI

benzeyen

AND OR

'?' : Herhangi bir karakter belirtir
'*' : Herhangi bir karakter serisi belirtir

Tamam İptal

Ayrıca bir başka filtre verme yöntemide şudur; Rapor içerisinde sağlıktan Filtre satırı seçilirse kolonların altında filtre satırı açılır. Bu satıra filtre edilecek alan adı yazılabilir. Örneğin aşağıdaki gibi cari hesap ünvanı alanna BORA PAZARLAMA yazılırsa yalnızca ilgili carihesaba ait kayıtlar listelenecektir. Bu filtre alanında soru işareti (?) bir, yıldız (*) ise tüm karakterler anlamına gelir.

Hesaplama Fonksiyonu

Filtre Filtre satırı

Gurup altbilgileri her zaman görünsün

Tüm gurup

Tüm gurupları daralt

Doküman No :
Tarih : 01.05.2007
Konu : Tablo Raporlar
Revizyon No :
Revizyon Tarihi :

DESTEK DOKÜMANI



Ürün : GO
Bölüm : Genel

SATIŞ FATURALARI DÖKÜMÜ - Listelenen Kayıt Sayısı : 17

Yazıcı MS Excel Dosyası HTML Dosyası XML Dosyası

Sayfa Düzeni Baskı Önizleme Rapor Tasarımı Yazdır

Guruplamak istediğiniz kolonun başlığını buraya sürükleyin.

FATURA NUMARA	FATURA TÜRÜ	TARİHİ	CARİ HESAP ÜNVANI	FATURA TOPLAMI	TOPLAM KDV	FATURA NET TOPLAMI
0000000000000001	TOPTAN SATIŞ İADE FATURASI	30.03.2007	B?R*	171	30,78	201,78
0000000000000005	TOPTAN SATIŞ FATURASI	13.04.2007	BORA TEKSTİL	399,4	71,89	471,29
0000000000000007	TOPTAN SATIŞ FATURASI	23.03.2007	BORA PAZARLAMA	360	64,8	424,8
0000000000000015	TOPTAN SATIŞ FATURASI	08.04.2007	BORA TEKSTİL	1750	315	2065
0000000000000017	TOPTAN SATIŞ FATURASI	03.04.2007	BORA TEKSTİL	300	54	354
0000000000000026	TOPTAN SATIŞ FATURASI	26.04.2007	BORA PAZARLAMA	360	64,8	424,8
0000000000000030	TOPTAN SATIŞ FATURASI	26.04.2007	BORA TEKSTİL	1000	180	1180

(CARİ HESAP ÜNVANI LIKE B?R*) Özelleştir...

- Gruplama Özelliği : Raorda listelenen bilgilerin istenilen kolon ya da kolonlara göre gruplanmasını sağlar. Hangi kolona göre gruplama yapılacaksa o kolon başlığı "Gruplamak istediğiniz kolonun başlığını buraya sürükleyin" yazan üstteki bölüme sürüklemek ve bırakmak yeterlidir. İstenirse gruplama sonrası başka kolonlarda sürükleyerek yapılarak iç içe gruplar oluşturulabilir. Grupların detaylarını görmek için yanlarında bulunan artı (+) tuşları kullanılır. Ayrıca tüm artıların açılması ya da kapanması içinde sağ klikte "Tüm Grupları Genişlet", "Tüm Grupları Daralt" seçimleri kullanılabilir.

SATIŞ FATURALARI DÖKÜMÜ - Listelenen Kayıt Sayısı : 17

Yazıcı MS Excel Dosyası HTML Dosyası XML Dosyası

Sayfa Düzeni Baskı Önizleme Rapor Tasarımı Yazdır

CARİ HESAP ÜNVANI FATURA TÜRÜ

FATURA NUMARASI	TARİHİ	FATURA TOPLAMI	TOPLAM KDV	FATURA NET TOPLAMI
CARİ HESAP ÜNVANI : ART İNŞAAT A.Ş				
CARİ HESAP ÜNVANI : BORA PAZARLAMA				
CARİ HESAP ÜNVANI : BORA TEKSTİL				
CARİ HESAP ÜNVANI : DOĞA A.Ş				
FATURA TÜRÜ : TOPTAN SATIŞ FATURASI				
0000000000000003	24.01.2007	132	23,76	155,76
0000000000000014	12.04.2007	600	108	708
0000000000000023	25.04.2007	0	0	0
FATURA TÜRÜ : TOPTAN SATIŞ İADE FATURASI				
0000000000000002	30.01.2007	92,4	16,63	109,03
CARİ HESAP ÜNVANI : SOYUT MÜH. A.Ş				
CARİ HESAP ÜNVANI : TAKSİT MÜŞTERİSİ_1				

Hesaplama Fonksiyonu Kolonlar İşlem Ekle Sil Durdur Kapat

Doküman No :
Tarih : 01.05.2007
Konu : Tablo Raporlar
Revizyon No :
Revizyon Tarihi :

DESTEK DOKÜMANI



Ürün : GO
Bölüm : Genel

- Hesaplama Fonksiyonları : İstenilen bir kolona göre toplam, ortalama, maximum ya da minimum değer hesaplatılabilir. Hesaplama için Hesaplama Fonksiyonu bölümünden kolonlarda hangi kolona göre hesaplama istendiği seçilir. İşlem'de yapılacak işlem seçilir. Ekle denildiğinde ilgili kolonun altına hesaplama sonucu gelir. Hesaplamayı silmek için ise ilgili kolonda iken sil yamak yeterlidir.

SATIŞ FATURALARI DÖKÜMÜ - Listelenen Kayıt Sayısı : 17

Yazıcı MS Excel Dosyası HTML Dosyası XML Dosyası

Sayfa Düzeni Baskı Önizleme Rapor Tasarımı Yazdır

Guruplamak istediğiniz kolonun başlığını buraya sürükleyin.

FATURA NUMARASI	FATURA TÜRÜ	CARİ HESAP ÜNVANI	TARİHİ	FATURA TOPLAMI	TOPLAM KDV	FATURA NET TOPLAMI
0000000000000002	TOPTAN SATIŞ FATURASI	SOYUT MÜH. A.Ş	10.01.2007	190	34,2	224,2
0000000000000003	TOPTAN SATIŞ FATURASI	DOĞA A.Ş	24.01.2007	132	23,76	155,76
0000000000000002	TOPTAN SATIŞ İADE FATURASI	DOĞA A.Ş	30.01.2007	92,4	16,63	109,03
0000000000000007	TOPTAN SATIŞ FATURASI	BORA PAZARLAMA	23.03.2007	360	64,8	424,8
0000000000000001	TOPTAN SATIŞ İADE FATURASI	BORA PAZARLAMA	30.03.2007	171	30,78	201,78
0000000000000017	TOPTAN SATIŞ FATURASI	BORA TEKSTİL	03.04.2007	300	54	354
0000000000000011	TOPTAN SATIŞ FATURASI	ART İNŞAAT A.Ş	05.04.2007	140	25,2	165,2
0000000000000015	TOPTAN SATIŞ FATURASI	BORA TEKSTİL	08.04.2007	1750	315	2065
0000000000000014	TOPTAN SATIŞ FATURASI	DOĞA A.Ş	12.04.2007	600	108	708
0000000000000005	TOPTAN SATIŞ FATURASI	BORA TEKSTİL	13.04.2007	399,4	71,89	471,29
0000000000000018	TOPTAN SATIŞ FATURASI	TAKSİT MÜŞTERİSİ_1	14.04.2007	120	21,6	141,6
0000000000000021	TOPTAN SATIŞ FATURASI	ART İNŞAAT A.Ş	24.04.2007	1000	180	1180
0000000000000023	TOPTAN SATIŞ FATURASI	DOĞA A.Ş	25.04.2007	0	0	0
DFGDS	TOPTAN SATIŞ FATURASI	SOYUT MÜH. A.Ş	25.04.2007	270	48,6	318,6
0000000000000026	TOPTAN SATIŞ FATURASI	BORA PAZARLAMA	26.04.2007	360	64,8	424,8
0000000000000027	TOPTAN SATIŞ FATURASI	SOYUT MÜH. A.Ş	26.04.2007	270	48,6	318,6
0000000000000030	TOPTAN SATIŞ FATURASI	BORA TEKSTİL	26.04.2007	1000	180	1180

7154,80

Hesaplama Fonksiyonu

FATURA TOPLAMI Toplam Ekle Sil Durdur Kapat

İstenilirse gruplar bazında hesaplama yaptırılabilir. Bunun için grulama yaptırdıktan sonra ilgili grup satırı üzerinde sağ klikten fonksiyon tipi seçilir.

CARİ HESAP ÜNVANI

SIRA NO	FATURA TÜRÜ	FATURA NUMARASI	TARİHİ	FATURA TOPLAMI	TOPLAM KDV	FATURA NET TOPLAMI
+ CARİ HESAP ÜNVANI : ART İNŞAAT A.Ş						
+ CARİ HESAP ÜNVANI : BORA PAZARLAMA						
- CARİ HESAP ÜNVANI : BORA TEKSTİL						
6	TOPTAN SATIŞ	0000000000000017	03.04.2	300	54	354
8	TOPTAN SATIŞ	0000000000000015	08.04.2	1750	315	2065
10	TOPTAN SATIŞ	0000000000000005	13.04.2	399,4	71,89	471,29
17	TOPTAN SATIŞ	0000000000000030	26.04.2	1000	180	1180
+ CARİ HESAP ÜNVANI : DOĞA A.Ş						
+ CARİ HESAP ÜNVANI : SOYUT MÜH. A.Ş						
+ CARİ HESAP ÜNVANI : TAKSİT MÜŞTERİSİ_1						

Toplam
Min
Max
Kayıt Sayısı
Ortalama
Hiçbiri

Doküman No :
Tarih : 01.05.2007
Konu : Tablo Raporlar
Revizyon No :
Revizyon Tarihi :

DESTEK DOKÜMANI



Ürün : GO
Bölüm : Genel

Bu durumda grup bazında hesaplama yaptırılabilir.

SIRA NO	FATURA TÜRÜ	FATURA NUMARASI	TARİHİ	FATURA TOPLAMI	TOPLAM KDV	FATURA NET TOPLAMI
CARİ HESAP ÜNVANI : ART İNŞAAT A.Ş						
+ CARİ HESAP ÜNVANI : BORA PAZARLAMA						
- CARİ HESAP ÜNVANI : BORA TEKSTİL						
6	TOPTAN SATIŞ	0000000000000017	03.04.2	300	54	354
8	TOPTAN SATIŞ	0000000000000015	08.04.2	1750	315	2065
10	TOPTAN SATIŞ	0000000000000005	13.04.2	399,4	71,89	471,29
17	TOPTAN SATIŞ	0000000000000030	26.04.2	1000	180	1180
				3449,40		
+ CARİ HESAP ÜNVANI : DOĞA A.Ş						
+ CARİ HESAP ÜNVANI : SOYUT MÜH. A.Ş						
+ CARİ HESAP ÜNVANI : TAKSİT MÜŞTERİSİ_1						

Hesaplamaların sadece seçilecek satırlara göre yapılması mümkündür. Bunun için CTRL tuşuna basılı olarak seçilecek satırlar işaretlenmiş olur. Sağ klikten "Hesaplama Fonksiyonu" "Sadece Seçili Satırlar Hesalansın" işaretlenmelidir. Bundan sonra hem genel fonksiyonlar hem de grup bazlı fonksiyonlar sadece seçili satırlar için hesaplama yapar.

- Rapor Çıktıları :

Yazıcı : Yazıcı çıktısı için baskı önizleme yapılabilir. Baskı Önizleme butonuyla açılan ekranda File menüde bulunan Design kısmında üst/alt başlıkların listelenip listelenmeyeceği gibi özelleştirmeler yapılabilir.

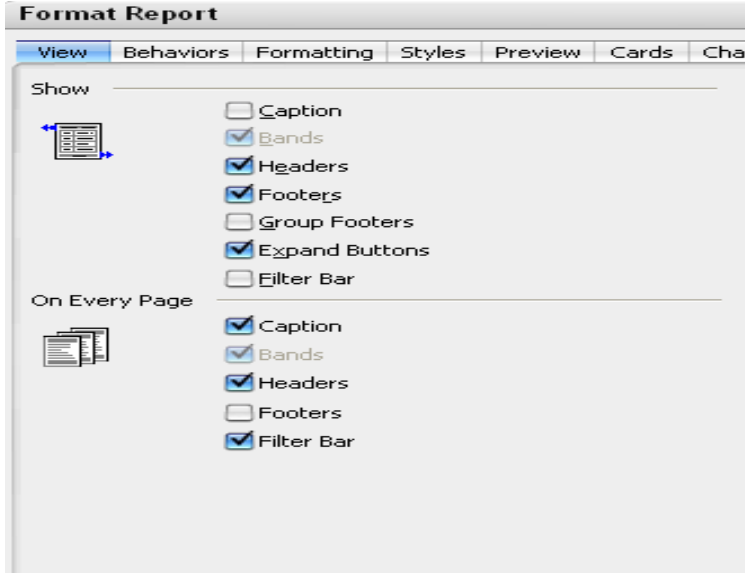

Rapor çıktısı ekran ve yazıcı dışında excel, xml ve html formatlarında da alınabilir. Bu formatlarda dökümanınırken "Sadece seçilialanlar kaydedilsin" işaretlenirse çıktıya yalnızca CTRL ile işaret konulmuş satırlar aktarılır.

Doküman No :
Tarih : 01.05.2007
Konu : Tablo Raporlar
Revizyon No :
Revizyon Tarihi :